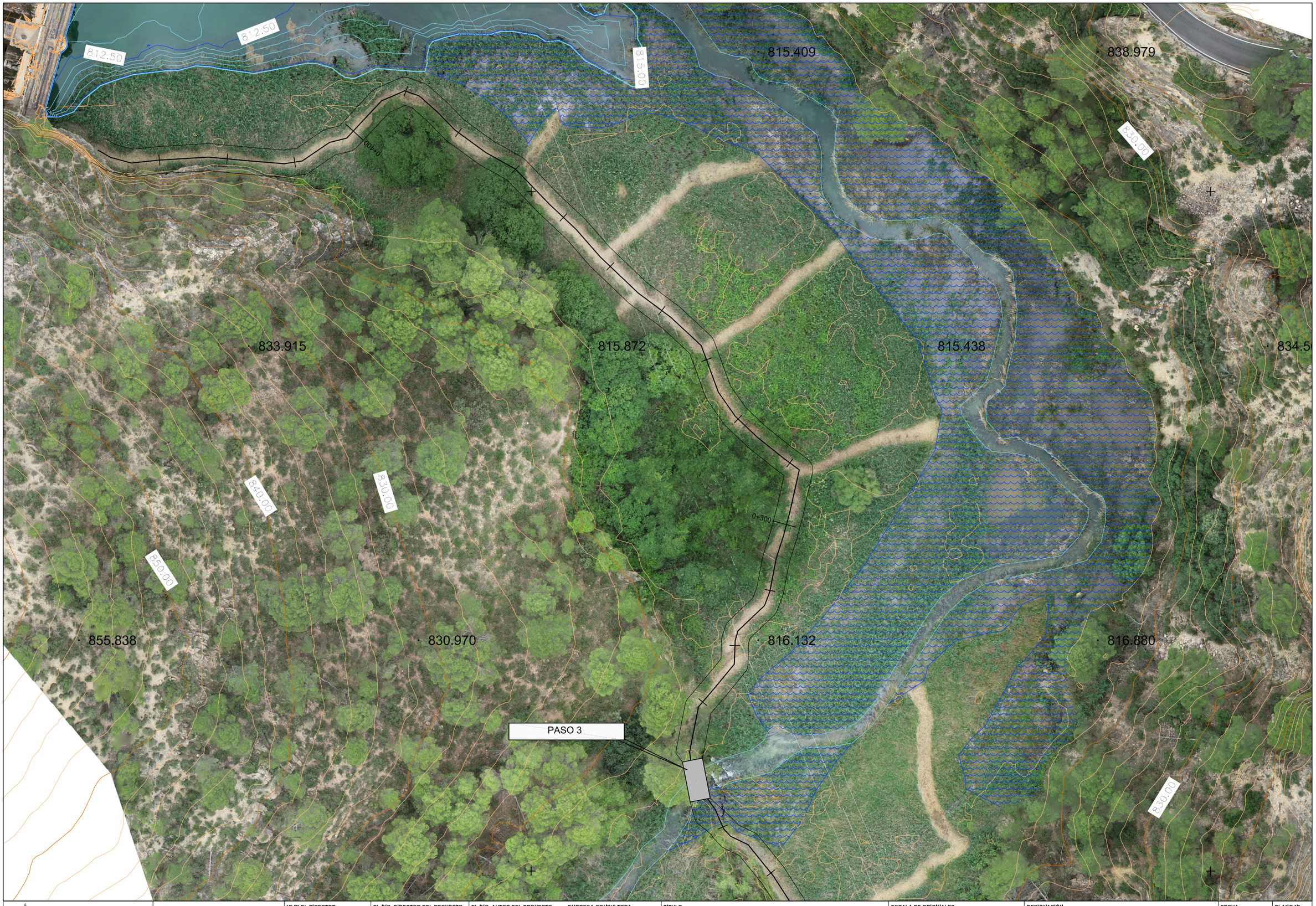

MINISTERIO PARA LA TRANSICIÓN ECOLÓGICA Y EL RETO DEMOGRÁFICO DIRECCIÓN GENERAL DEL AGUA	Mancomunidad de los Canales del Taibilla (O.A.)	Vº Bº EL DIRECTOR	EL ING. DIRECTOR DEL PROYECTO	EL ING. AUTOR DEL PROYECTO Sergio Arza López	EMPRESA CONSULTORA Tragsatec	TITULO PROYECTO DE RETIRADA DE VEGETACIÓN EN AZUD DE TOMA DEL TAIBILLA Y ESTABILIZACIÓN DE CUENCAS DE APORTE AL RÍO TAIBILLA (AB/NERPIO)	ESCALA DE ORIGINALES 0 5 10 m 1:500 UNE A3 ORIGINALES	DESIGNACIÓN CAMINO DE ACCESO PLANTA Y REPLANTEO	FECHA MARZO 2024	PLANO Nº 3.1 HOJA 4 DE 4