

DISTRIBUCIÓN DE HOJAS

Nº Referencia

Poligono Parcela catastral

Expropiación existente MCT

Servidumbre de paso de tubería

Expropiación

Ocupación temporal

Linderos parcelas

Linderos subparcelas

LEYENDA

CONDUCCIONES PROYECTADAS

CONDUCCIONES MCT EXISTENTES

INFRAESTRUCTURAS EXISTENTES

ACTUACIONES PROYECTADAS

MINISTERIO PARA LA TRANSICIÓN ECOLÓGICA Y RETO DEMOGRÁFICO

Mancomunidad de los Canales del Taibilla

Vº Bº EL DIRECTOR

Carlos Conradi Monner

EL ING. DIRECTOR DEL PROYECTO

Andrés Martínez Francés

EL ING. AUTOR DEL PROYECTO

David Yuste Martín

ICCP Nº cblegiado 18527

EMPRESA CONSULTORA

INATE

TÍTULO

PROYECTO DE MEJORA DEL RAMAL DE GUARDAMAR DEL SEGURA. RENOVACIÓN HMS 45,1 A 58,0 (AC/ROJALES)

ESCALA DE ORIGINALES

1:1.000

UNE A3 ORIGINALES

DESIGNACION

EXPROPIACIONES PLANTA

FECHA

SEPTIEMBRE 2025

PLANO Nº

1

HOJA 1 DE 5

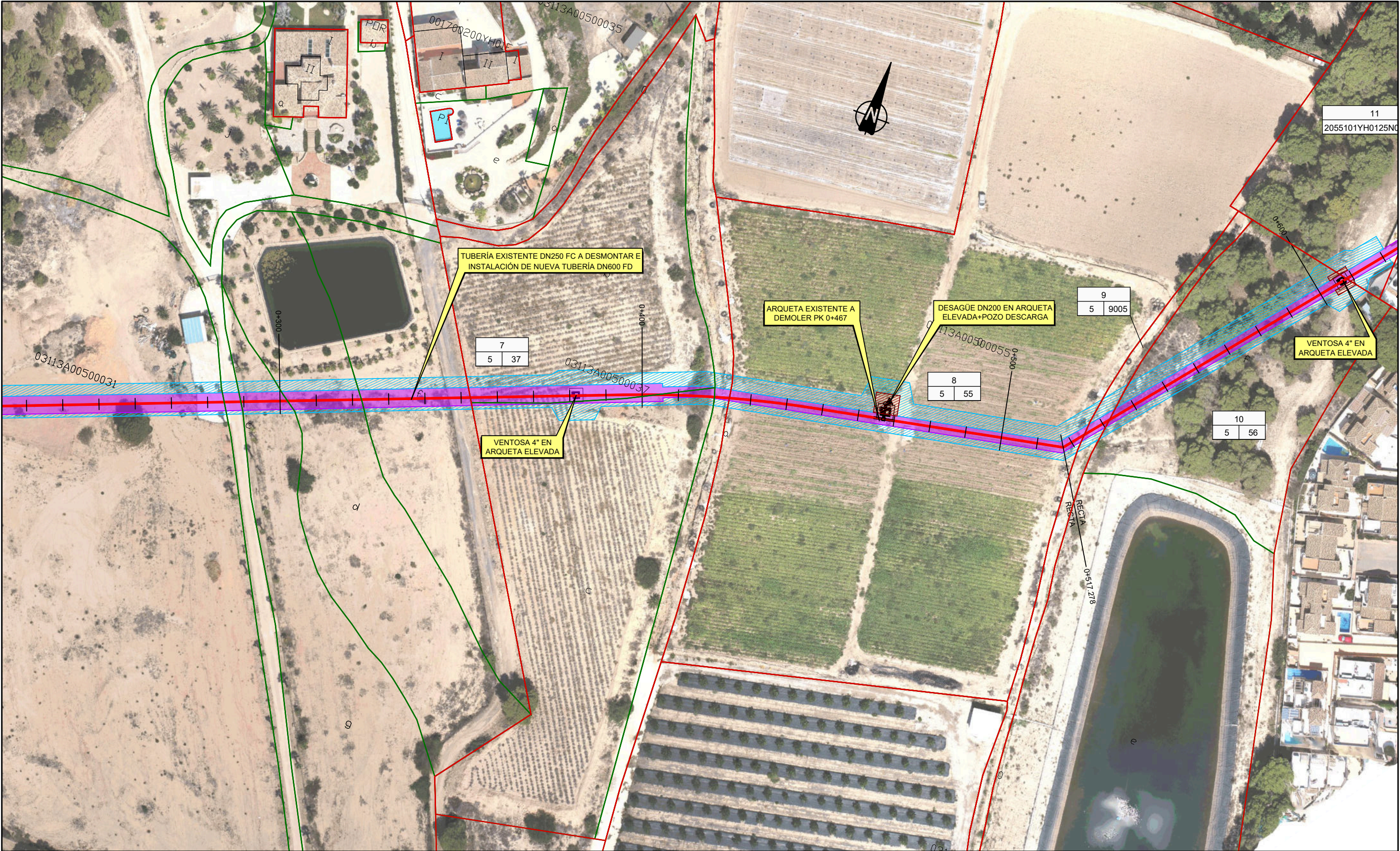

DISTRIBUCIÓN DE HOJAS

Nº Referencia

Poligono Parcela catastral

Expropiación existente MCT

Servidumbre de paso de tubería

Expropiación

Ocupación temporal

Linderos parcelas

Linderos subparcelas

CONDUCCIONES PROYECTADAS

CONDUCCIONES MCT EXISTENTES

INFRAESTRUCTURAS EXISTENTES

ACTUACIONES PROYECTADAS

ESCALA DE ORIGINALES

1:1.000

UNE A3

ORIGINALES

DESIGNACION

EXPROPIACIONES PLANTA

FECHA

SEPTIEMBRE 2025

PLANO Nº

1

HOJA 2 DE 5

MINISTERIO PARA LA TRANSICIÓN ECOLÓGICA Y RETO DEMOGRÁFICO

Mancomunidad de los Canales del Taibilla

Vº Bº EL DIRECTOR

Carlos Conradi Monner

EL ING. DIRECTOR DEL PROYECTO

Andrés Martínez Francés

EL ING. AUTOR DEL PROYECTO

David Yuste Martín

ICCP Nº cblegiado 18527

EMPRESA CONSULTORA

INATE

TITULO

PROYECTO DE MEJORA DEL RAMAL DE GUARDAMAR DEL SEGURA.

RENOVACIÓN HMS 45,1 A 58,0 (AC/ROJALES)

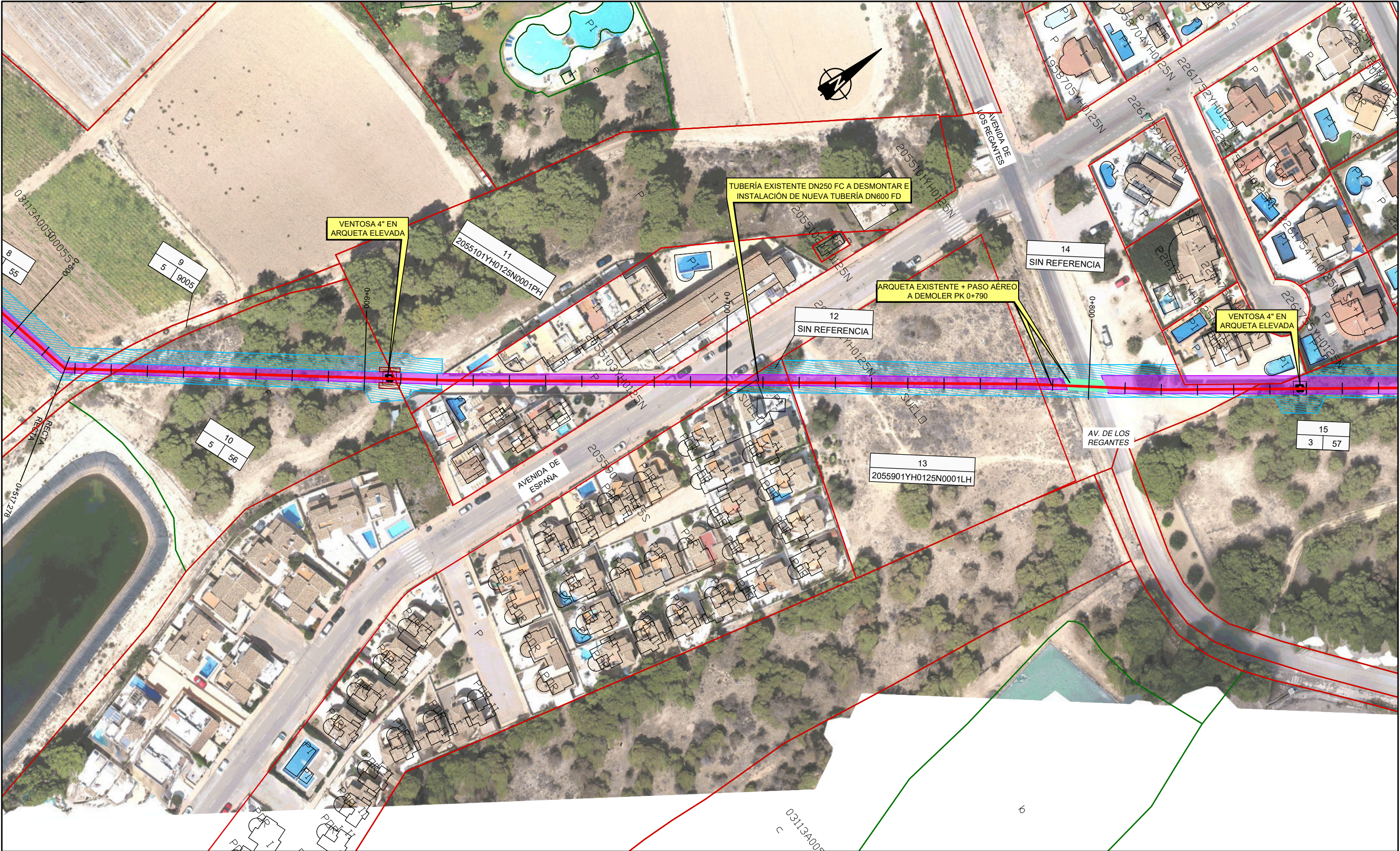

DISTRIBUCIÓN DE HOJAS

Nº Referencia

Poligono Parcela catastral

Expropiación existente MCT

Servidumbre de paso de tubería

Expropiación

Ocupación temporal

Linderos parcelas

Linderos subparcelas

LEYENDA

CONDUCCIONES PROYECTADAS

CONDUCCIONES MCT EXISTENTES

INFRAESTRUCTURAS EXISTENTES

ACTUACIONES PROYECTADAS

MINISTERIO PARA LA TRANSICIÓN ECOLÓGICA Y RETO DEMOGRÁFICO

Mancomunidad de los Canales del Taibilla

Vº Bº EL DIRECTOR

Carlos Conradi Monner

EL ING. DIRECTOR DEL PROYECTO

Andrés Martínez Francés

EL ING. AUTOR DEL PROYECTO

David Yuste Martín

ICCP Nº cblegiado 18527

EMPRESA CONSULTORA

INATE

TÍTULO

PROYECTO DE MEJORA DEL RAMAL DE GUARDAMAR DEL SEGURA. RENOVACIÓN HMS 45,1 A 58,0 (AC/ROJALES)

ESCALA DE ORIGINALES

1:1.000

UNE A3 ORIGINALES

DESIGNACION

EXPROPIACIONES PLANTA

FECHA

SEPTIEMBRE 2025

PLANO Nº

1

HOJA 3 DE 5



DISTRIBUCIÓN DE HOJAS

LEYENDA

	CONDUCCIONES PROYECTADAS		ACTUACIONES PROYECTADAS
	CONDUCCIONES MCT EXISTENTES		INFRAESTRUCTURAS EXISTENTES

Nº Referencia

Poligono

Parcela catastral

Expropiación existente MCT

Servidumbre de paso de tubería

Expropiación

Ocupación temporal

Linderos parcelas

Linderos subparcelas

INATE

PROYECTO DE MEJORA DEL RAMAL DE GUARDAMAR DEL SEGURA. RENOVACIÓN HMS 45,1 A 58,0 (AC/ROJALES)

ESCALA DE ORIGINALES

1:1.000

UNE A3 ORIGINALES

DESIGNACIÓN

EXPROPIACIONES PLANTA

FECHA

SEPTIEMBRE 2025

PLANO Nº

1

HOJA 4 DE 5

MINISTERIO PARA LA TRANSICIÓN ECOLÓGICA Y RETO DEMOGRÁFICO

Mancomunidad de los Canales del Taibilla

Vº Bº EL DIRECTOR

Carlos Conradi Monner

EL ING. DIRECTOR DEL PROYECTO

Andrés Martínez Francés

EL ING. AUTOR DEL PROYECTO





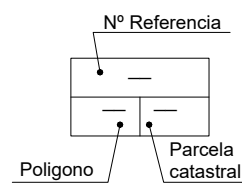
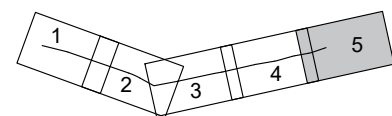
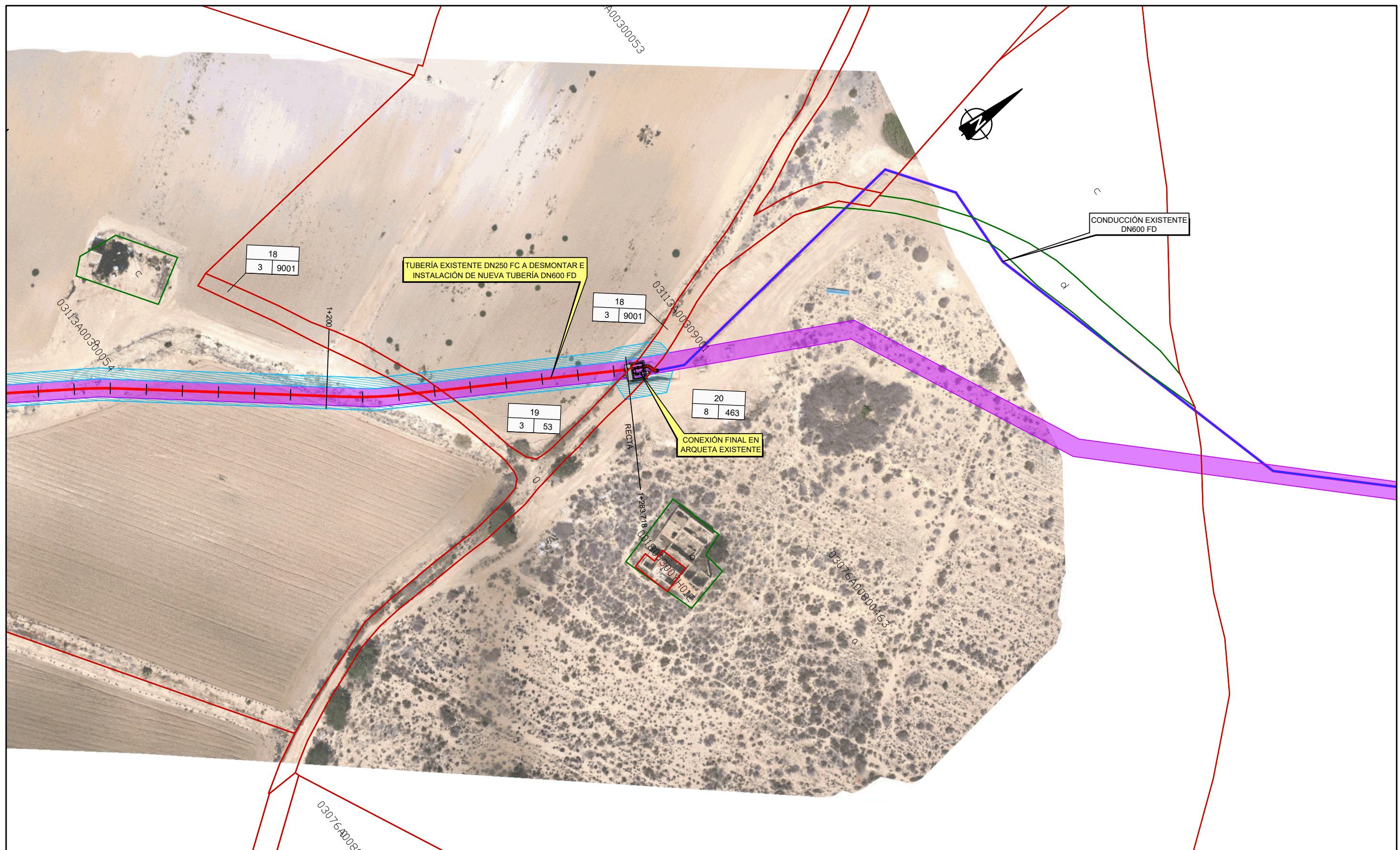

David Yuste Martín

ICCP Nº cblegiado 18527

EMPRESA CONSULTORA

INATE



-  Expropiación existente MCT
-  Servidumbre de paso de tubería
-  Expropiación
-  Ocupación temporal
-  Linderos parcelas
-  Linderos subparcelas

LEYENDA

- CONDUCCIONES PROYECTADAS
  INFRAESTRUCTURAS EXISTENTES
- CONDUCCIONES MCT EXISTENTES
  ACTUACIONES PROYECTADAS