





-  Expropiación existente MCT
-  Servidumbre de paso de tubería
-  Expropiación
-  Ocupación temporal
-  Linderos parcelas
- Linderos subparcelas

- LEYENDA
- CONDUCCIONES PROYECTADAS
 - CONDUCCIONES MCT EXISTENTES
 - MONTE PÚBLICO
 - INFRAESTRUCTURAS EXISTENTES
 - ACTUACIONES PROYECTADAS

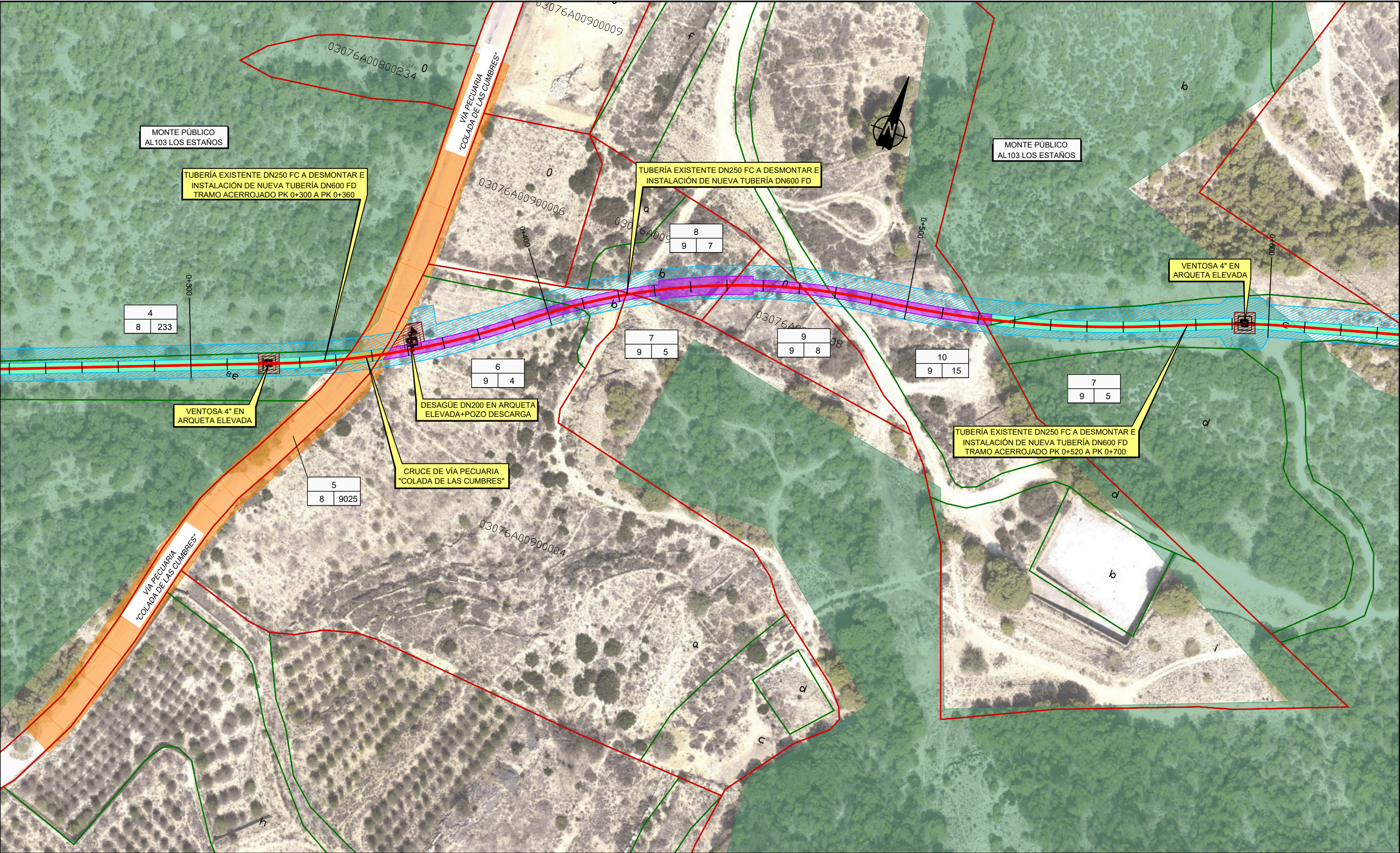

DISTRIBUCIÓN DE HOJAS

Nº Referencia

Expropiación existente MCT

Servidumbre de paso de tubería

Expropiación

Ocupación temporal

Linderos parcelas

Linderos subparcelas

CONDUCCIONES PROYECTADAS

CONDUCCIONES MCT EXISTENTES

MONTE PÚBLICO

INFRAESTRUCTURAS EXISTENTES

ACTUACIONES PROYECTADAS

MINISTERIO PARA LA TRANSICIÓN ECOLÓGICA Y RETO DEMOGRÁFICO

Mancomunidad de los Canales del Taibilla

Vº Bº EL DIRECTOR

Carlos Conradi Monner

EL ING. DIRECTOR DEL PROYECTO

Andrés Martínez Francés

EL ING. AUTOR DEL PROYECTO

David Yuste Martín

ICCP Nº cdelegado 18527

EMPRESA CONSULTORA

INATE

TÍTULO

PROYECTO DE MEJORA DEL RAMAL DE GUARDAMAR DEL SEGURA. RENOVACIÓN HMS 45,1 A 58,0 (AC/ROJALES)

ESCALA DE ORIGINALES

1:1.000

DESIGNACION

EXPROPIACIONES PLANTA

FECHA

SEPTIEMBRE 2025

PLANO Nº

1

HOJA 2 DE 4

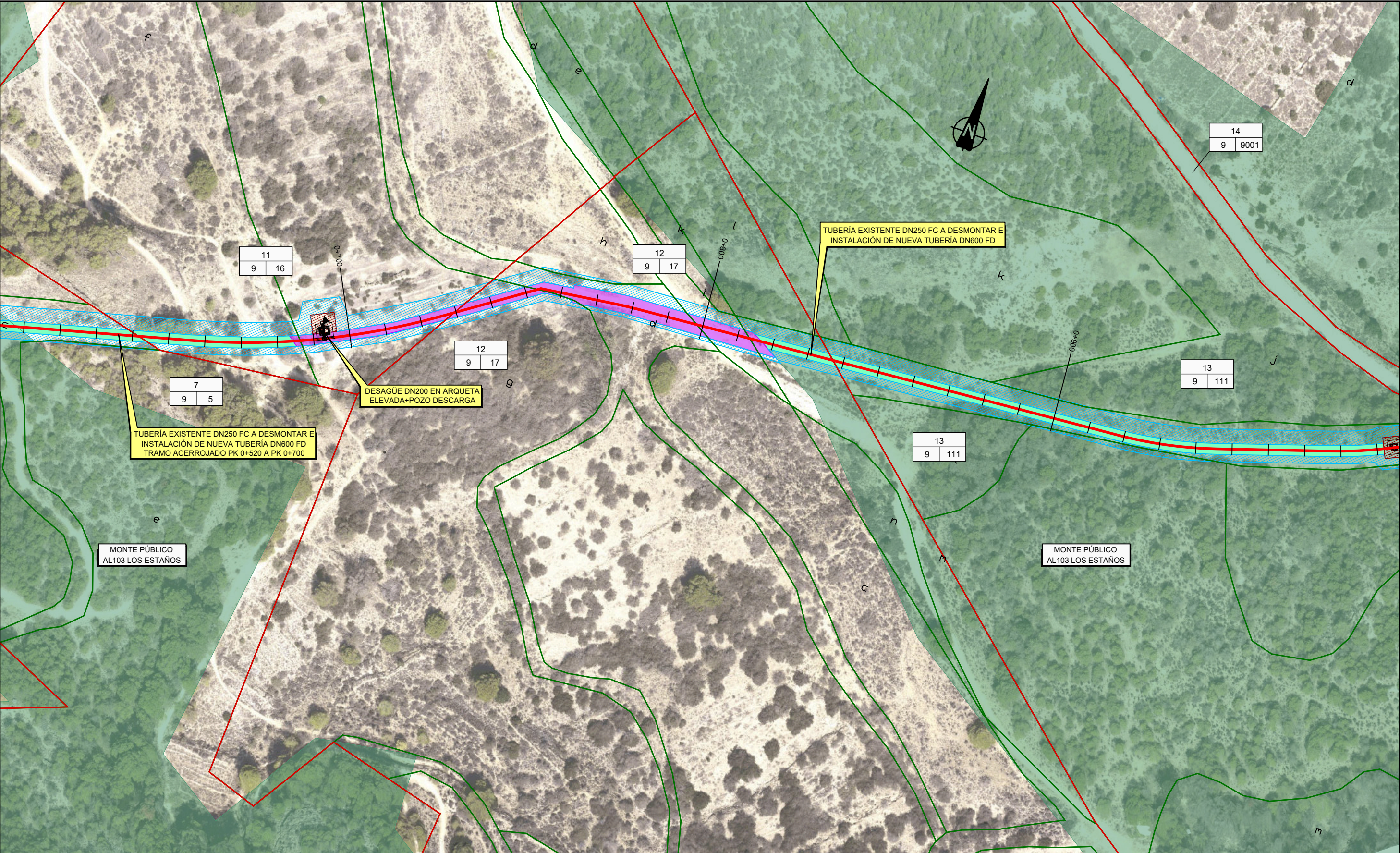

DISTRIBUCIÓN DE HOJAS

Nº Referencia

Expropiación existente MCT
Servidumbre de paso de tubería
Expropiación
Ocupación temporal
Linderos parcelas
Linderos subparcelas

LEYENDA

CONDUCCIONES PROYECTADAS
CONDUCCIONES MCT EXISTENTES

MONTE PÚBLICO
INFRAESTRUCTURAS EXISTENTES
ACTUACIONES PROYECTADAS

MINISTERIO PARA LA TRANSICIÓN ECOLÓGICA Y RETO DEMOGRÁFICO

Mancomunidad de los Canales del Taibilla

Vº Bº EL DIRECTOR
Carlos Conradi Monner

EL ING. DIRECTOR DEL PROYECTO
Andrés Martínez Francés

EL ING. AUTOR DEL PROYECTO
David Yuste Martín
ICCP Nº cblegado 18527

EMPRESA CONSULTORA
INATE

TÍTULO
PROYECTO DE MEJORA DEL RAMAL DE GUARDAMAR DEL SEGURA.
RENOVACIÓN HMS 45,1 A 58,0 (AC/ROJALES)

ESCALA DE ORIGINALES
1:1.000
UNE A3
ORIGINALES

DESIGNACION
EXPROPIACIONES PLANTA

FECHA
SEPTIEMBRE 2025

PLANO Nº
1
HOJA 3 DE 4

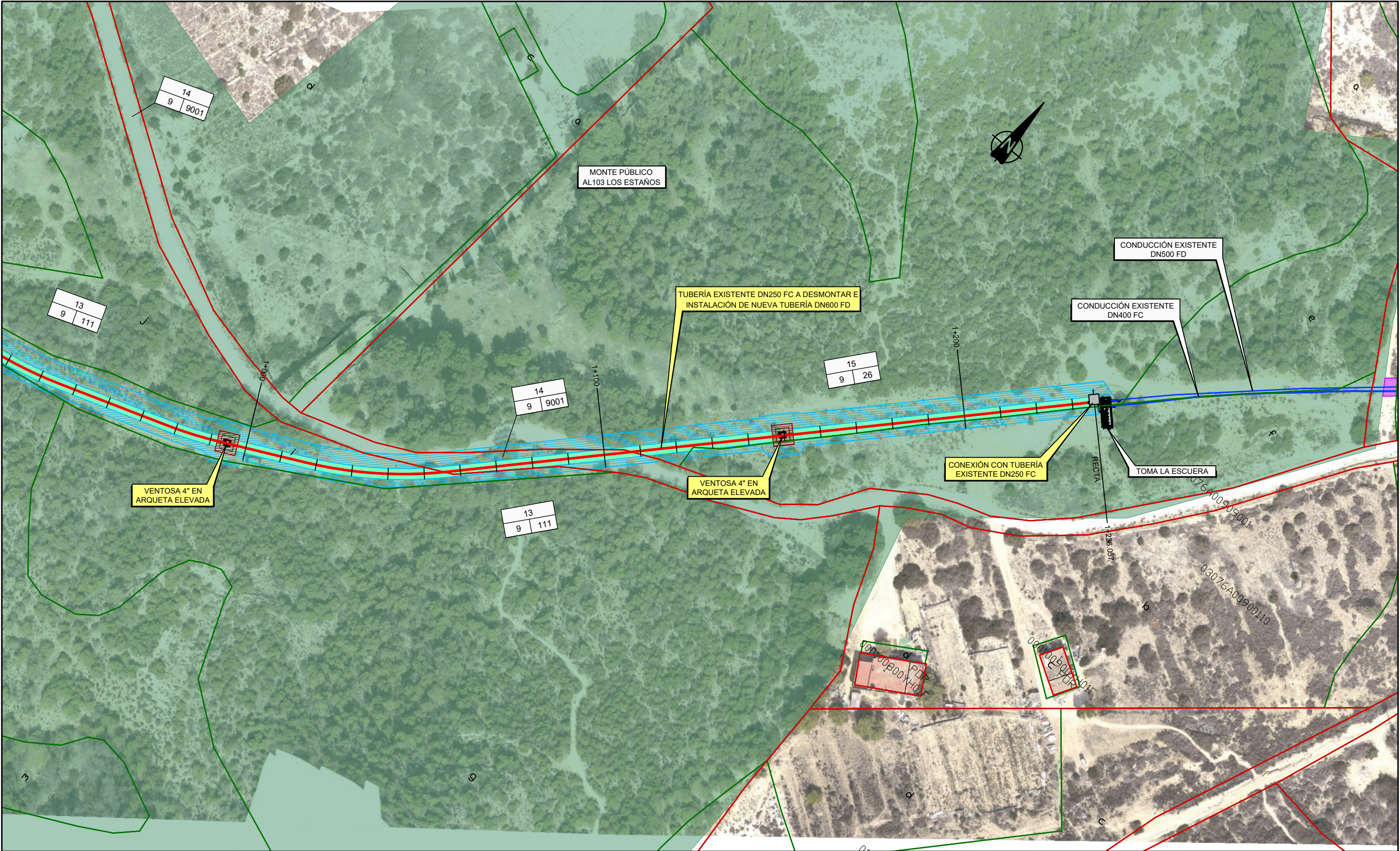

DISTRIBUCIÓN DE HOJAS

Nº Referencia

Poligono Parcela catastral

Expropiación existente MCT
Servidumbre de paso de tubería
Expropiación
Ocupación temporal
Linderos parcelas
Linderos subparcelas

LEYENDA

CONDUCCIONES PROYECTADAS
CONDUCCIONES MCT EXISTENTES

MONTE PÚBLICO
INFRAESTRUCTURAS EXISTENTES
ACTUACIONES PROYECTADAS

ESCALA DE ORIGINALES
1:1.000
UNE A3
ORIGINALES

DESIGNACION
EXPROPIACIONES PLANTA

FECHA
SEPTIEMBRE 2025

PLANO Nº
1
HOJA 4 DE 4

MINISTERIO PARA LA TRANSICIÓN ECOLÓGICA Y RETO DEMOGRÁFICO

Mancomunidad de los Canales del Taibilla

Vº Bº EL DIRECTOR
Carlos Conradi Monner

EL ING. DIRECTOR DEL PROYECTO
Andrés Martínez Francés

EL ING. AUTOR DEL PROYECTO
David Yuste Martín
ICCP Nº cblegiado 18527

EMPRESA CONSULTORA
INATE

TÍTULO
PROYECTO DE MEJORA DEL RAMAL DE GUARDAMAR DEL SEGURA.
RENOVACIÓN HMS 45,1 A 58,0 (AC/ROJALES)