

LEYENDA

	LINDEROS PARCELAS		LINDEROS SUBPARCELAS
1006902XH	REFERENCIA CATASTRAL DE PARCELA AFECTADA		
	EXPROPIACIÓN PLENO DOMINIO		
	EXPROPIACIÓN EXISTENTE CORRESPONDIENTE A MCT		
	OCUPACIÓN TEMPORAL		
	SERVIDUMBRE		
	Nº REFERENCIA		PARCELA CATASTRAL
POLÍGONO			

P:\667V-SR-PCT-P060101-103.dwg



VICEPRESIDENCIA TERCERA DEL GOBIERNO
MINISTERIO PARA LA TRANSICIÓN ECOLÓGICA Y EL RETO DEMOGRÁFICO



Vº Bº DEL DIRECTOR
Fdo. Electrónicamente
Carlos Conradi Monner

LA DIRECTORA DEL PROYECTO
Fdo. Electrónicamente
Esther Esquilas Muñoz

ING. AUTOR DEL PROYECTO
Fdo. Electrónicamente
Jorge Garrido Holgado



TÍTULO
PROYECTO 10/22 DE RENOVACIÓN DE VARIAS TOMAS DEL CANAL DEL SEGURA Y DE LA ARQUETA DE SALIDA DEL DEPÓSITO MOLINA DE SEGURA CIRCULAR (MU/VARIOS)

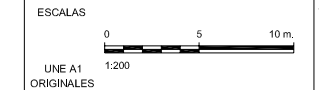

TÍTULO DEL PLANO.

EXPROPIACIONES TOMA DE LOS VALIENTES

PLANO Nº
5.1
HOJA 1 DE 1



LEYENDA

- LINDEROS PARCELAS
- LINDEROS SUBPARCELAS
- 1006902XH REFERENCIA CATASTRAL DE PARCELA AFECTADA
- EXPROPIACIÓN PLENO DOMINIO
- EXPROPIACIÓN EXISTENTE CORRESPONDIENTE A MCT
- OCUPACIÓN TEMPORAL
- SERVIDUMBRE

POLÍGONO N° REFERENCIA

PARCELA CATASTRAL

P:\667V-SR-PCT-P060201-1\03.dwg

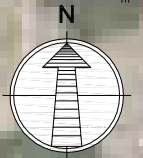

LEYENDA

	LINDEROS PARCELAS		LINDEROS SUBPARCELAS						
	EXPROPIACIÓN PLENO DOMINIO								
	EXPROPIACIÓN EXISTENTE CORRESPONDIENTE A MCT								
	OCUPACIÓN TEMPORAL								
	SERVIDUMBRE								
	<table border="1"> <tr> <td colspan="2">Nº REFERENCIA</td> </tr> <tr> <td>---</td> <td>---</td> </tr> <tr> <td colspan="2">PARCELA CATASTRAL</td> </tr> </table>			Nº REFERENCIA		---	---	PARCELA CATASTRAL	
Nº REFERENCIA									
---	---								
PARCELA CATASTRAL									

P:\667V-SR-PCT-P060301-1\03.dwg