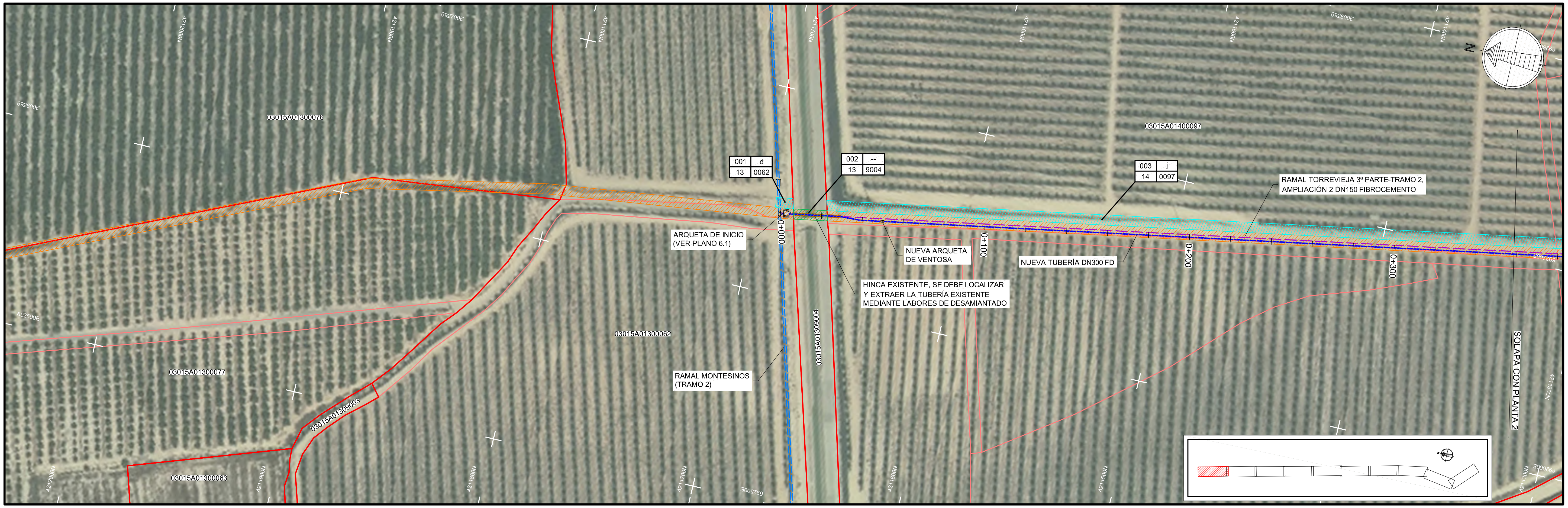

LEYENDA

(línea azul continua)	CONDUCCIÓN PROYECTADA	(rayado rojo)	EXPROPIACIÓN PLENO DOMINIO
(línea azul discontinua)	CONDUCCIÓN EXISTENTE	(rayado cian)	OCUPACIÓN TEMPORAL
(línea violeta discontinua)	CONDUCCIÓN EXISTENTE	(rayado verde)	SERVIDUMBRE
PARCELAS	SUBPARCELAS	(rayado magenta)	SERVIDUMBRE EXISTENTE CORRESPONDIENTE A MCT
1006902XH	REFERENCIA CATASTRAL DE PARCELA AFECTADA	(rayado naranja)	EXPROPIACIÓN EXISTENTE CORRESPONDIENTE A MCT
Nº REFERENCIA / POLÍGONO	SUBPARCELA / PARCELA CATASTRAL	(rayado gris)	EXPROPIACIÓN EXISTENTE DE OLEODUCTO

P1567ZJ-SR-PCT-P12010000-V03.dwg

GOBIERNO DE ESPAÑA
VICEPRESIDENCIA TERCERA DEL GOBIERNO
MINISTERIO PARA LA TRANSICIÓN ECOLÓGICA Y EL RETO DEMOGRÁFICO
Mancomunidad de los Canales del Taibilla

Vº Bº DEL DIRECTOR	EL DIRECTOR DEL PROYECTO	ING. AUTOR DEL PROYECTO	EMPRESA CONSULTORA	TITULO	ESCALAS	TITULO DEL PLANO.	PLANO Nº
Fdo.Electrónicamente Carlos Conradi Monner	Fdo.Electrónicamente Iván Domingo Ibáñez Nova	Fdo.Electrónicamente Jorge Garrido Holgado ICCP NºColeg. 34122	saitec engineering	PROYECTO 02/23 DE RENOVACIÓN DEL RAMAL DE SAN MIGUEL DE SALINAS DESDE VISTABELLA (AC/VARIOS)	0 5 10 20 30 40 m. 1:1.000 UNE A1 ORIGINALES	EXPROPIACIONES PLANTAS	12.1 HOJA 1 DE 10

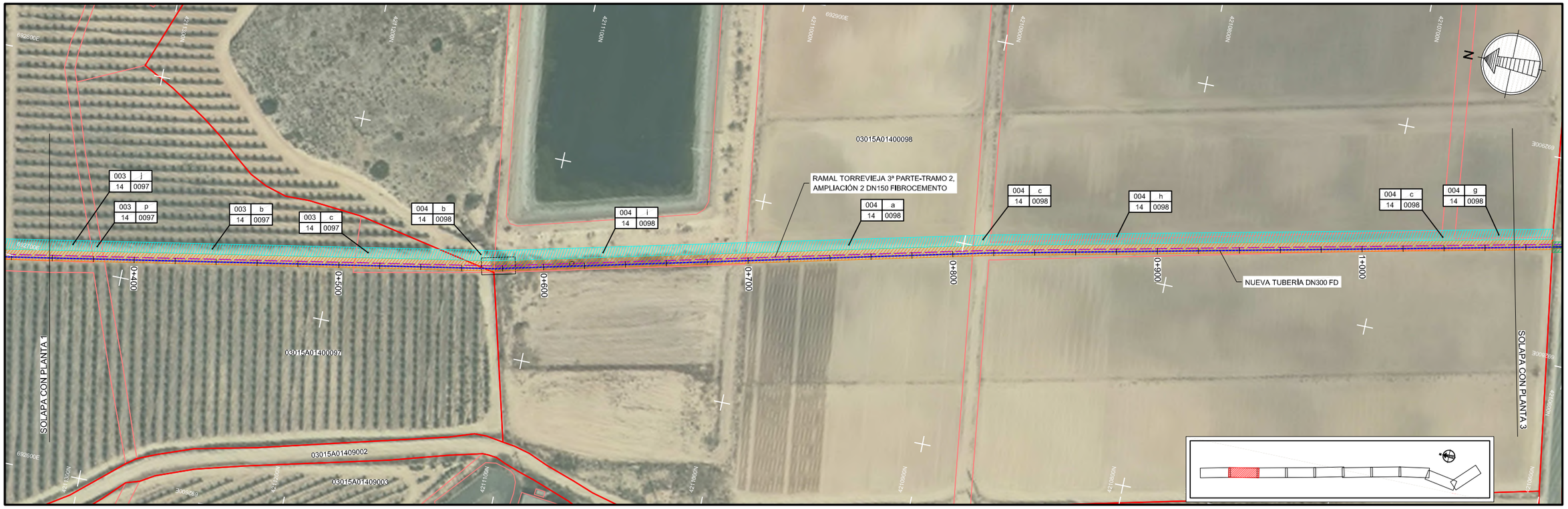

LEYENDA

- CONDUCCIÓN PROYECTADA
- CONDUCCIÓN EXISTENTE
- CONDUCCIÓN EXISTENTE
- PARCELAS
- SUBPARCELAS
- 1006902XH REFERENCIA CATASTRAL DE PARCELA AFECTADA
- Nº REFERENCIA — SUBPARCELA
- POLÍGONO — PARCELA CATASTRAL
- EXPROPIACIÓN PLENO DOMINIO
- OCUPACIÓN TEMPORAL
- SERVIDUMBRE
- SERVIDUMBRE EXISTENTE CORRESPONDIENTE A MCT
- EXPROPIACIÓN EXISTENTE CORRESPONDIENTE A MCT
- EXPROPIACIÓN EXISTENTE DE OLEODUCTO

P15672J-SR-PCT-P12010000-V03.dwg

GOBIERNO DE ESPAÑA
VICEPRESIDENCIA TERCERA DEL GOBIERNO
MINISTERIO PARA LA TRANSICIÓN ECOLÓGICA Y EL RETO DEMOGRÁFICO

Mancomunidad de los Canales del Taibilla

Vº Bº DEL DIRECTOR	EL DIRECTOR DEL PROYECTO	ING. AUTOR DEL PROYECTO	EMPRESA CONSULTORA
Fdo.Electrónicamente	*Fdo.Electrónicamente*	*Fdo.Electrónicamente*	saitec engineering
Carlos Conradi Monner	Iván Domingo Ibáñez Nova	Jorge Garrido Holgado ICCP NºColeg. 34122	

TITULO
PROYECTO 02/23 DE RENOVACIÓN DEL RAMAL DE SAN MIGUEL DE SALINAS DESDE VISTABELLA (AC/VARIOS)

ESCALAS
0 5 10 20 30 40 m.
1:1.000
UNE A1 ORIGINALES

TITULO DEL PLANO.
EXPROPIACIONES
PLANTAS

PLANO Nº 12.1
HOJA 2 DE 10

LEYENDA

- CONDUCCIÓN PROYECTADA
- CONDUCCIÓN EXISTENTE
- CONDUCCIÓN EXISTENTE
- PARCELAS
- SUBPARCELAS
- 1006902XH REFERENCIA CATASTRAL DE PARCELA AFECTADA
- Nº REFERENCIA — SUBPARCELA
- POLÍGONO — PARCELA CATASTRAL
- EXPROPIACIÓN PLENO DOMINIO
- OCUPACIÓN TEMPORAL
- SERVIDUMBRE
- SERVIDUMBRE EXISTENTE CORRESPONDIENTE A MCT
- EXPROPIACIÓN EXISTENTE CORRESPONDIENTE A MCT
- EXPROPIACIÓN EXISTENTE DE OLEODUCTO

P15672J-SR-PCT-P12010000-V03.dwg

GOBIERNO DE ESPAÑA
VICEPRESIDENCIA TERCERA DEL GOBIERNO
MINISTERIO PARA LA TRANSICIÓN ECOLÓGICA Y EL RETO DEMOGRÁFICO

Mancomunidad de los Canales del Taibilla

Vº Bº DEL DIRECTOR	EL DIRECTOR DEL PROYECTO	ING. AUTOR DEL PROYECTO	EMPRESA CONSULTORA
Fdo.Electrónicamente	Fdo.Electrónicamente	Fdo.Electrónicamente	saitec engineering
Carlos Conradi Monner	Iván Domingo Ibáñez Nova	Jorge Garrido Holgado ICCP NºColeg. 34122	

TITULO
PROYECTO 02/23 DE RENOVACIÓN DEL RAMAL DE SAN MIGUEL DE SALINAS DESDE VISTABELLA (AC/VARIOS)

ESCALAS
UNE A1 ORIGINALES
0 5 10 20 30 40 m.
1:1.000

TITULO DEL PLANO.
EXPROPIACIONES
PLANTAS

PLANO Nº 12.1

HOJA 3 DE 10

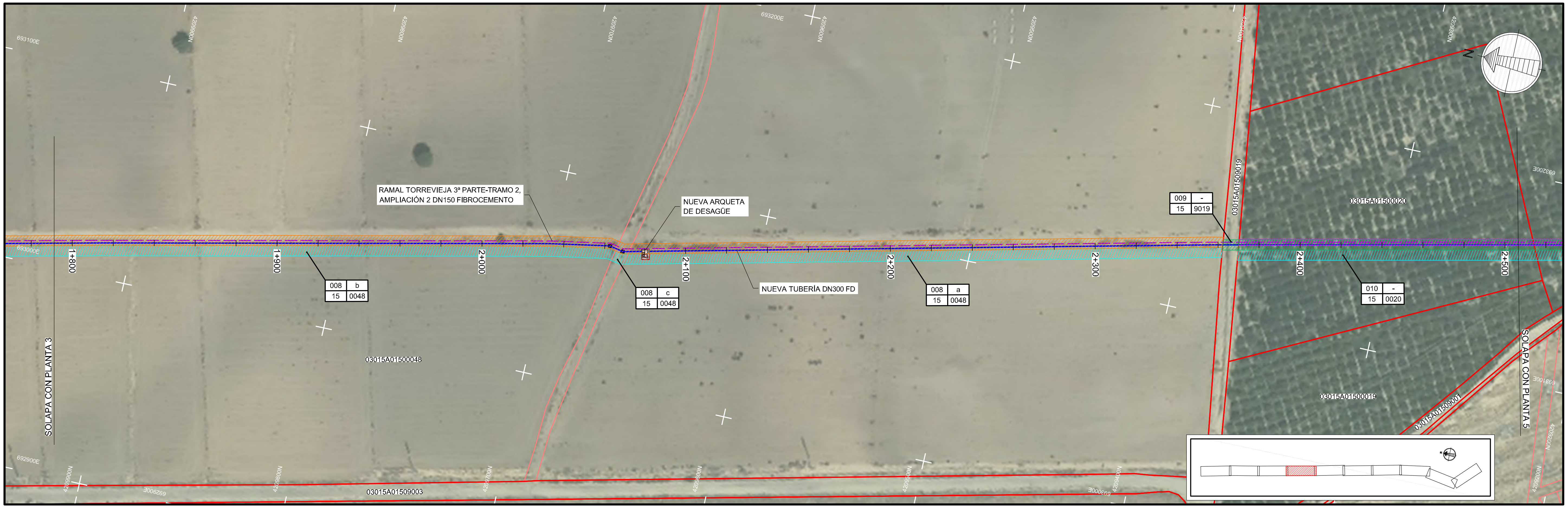

LEYENDA

(línea azul continua)	CONDUCCIÓN PROYECTADA	(rayado rojo)	EXPROPIACIÓN PLENO DOMINIO
(línea azul discontinua)	CONDUCCIÓN EXISTENTE	(rayado cian)	OCUPACIÓN TEMPORAL
(línea morada discontinua)	CONDUCCIÓN EXISTENTE	(rayado verde)	SERVIDUMBRE
(recuadro rojo)	PARCELAS	(rayado magenta)	SERVIDUMBRE EXISTENTE CORRESPONDIENTE A MCT
(recuadro rosa)	SUBPARCELAS	(rayado naranja)	EXPROPIACIÓN EXISTENTE CORRESPONDIENTE A MCT
1006902XH	REFERENCIA CATASTRAL DE PARCELA AFECTADA	(rayado gris)	EXPROPIACIÓN EXISTENTE DE OLEODUCTO

Nº REFERENCIA — SUBPARCELA
POLÍGONO — PARCELA CATASTRAL

P1567ZJ-SR-PCT-P12010000-V03.dwg

GOBIERNO DE ESPAÑA / VICEPRESIDENCIA TERCERA DEL GOBIERNO / MINISTERIO PARA LA TRANSICIÓN ECOLÓGICA Y EL RETO DEMOGRÁFICO / Mancomunidad de los Canales del Taibilla	Vº Bº DEL DIRECTOR *Fdo.Electrónicamente* Carlos Conradi Monner	EL DIRECTOR DEL PROYECTO *Fdo.Electrónicamente* Iván Domingo Ibáñez Nova	ING. AUTOR DEL PROYECTO *Fdo.Electrónicamente* Jorge Garrido Holgado ICCP NºColeg. 34122	EMPRESA CONSULTORA saitec engineering	TITULO PROYECTO 02/23 DE RENOVACIÓN DEL RAMAL DE SAN MIGUEL DE SALINAS DESDE VISTABELLA (AC/VARIOS)	ESCALAS 0 5 10 20 30 40 m. 1:1.000 UNE A1 ORIGINALES	TITULO DEL PLANO. EXPROPIACIONES PLANTAS	PLANO Nº 12.1 HOJA 4 DE 10

LEYENDA

- CONDUCCIÓN PROYECTADA
- CONDUCCIÓN EXISTENTE
- CONDUCCIÓN EXISTENTE
- PARCELAS
- SUBPARCELAS
- 1006902XH REFERENCIA CATASTRAL DE PARCELA AFECTADA
- Nº REFERENCIA / POLÍGONO — SUBPARCELA / PARCELA CATASTRAL
- EXPROPIACIÓN PLENO DOMINIO
- OCUPACIÓN TEMPORAL
- SERVIDUMBRE
- SERVIDUMBRE EXISTENTE CORRESPONDIENTE A MCT
- EXPROPIACIÓN EXISTENTE CORRESPONDIENTE A MCT
- EXPROPIACIÓN EXISTENTE DE OLEODUCTO

P1567ZJ-SR-PCT-P120100003-V03.dwg

GOBIERNO DE ESPAÑA VICEPRESIDENCIA TERCERA DEL GOBIERNO MINISTERIO PARA LA TRANSICIÓN ECOLÓGICA Y EL RETO DEMOGRÁFICO	Mancomunidad de los Canales del Taibilla	Vº Bº DEL DIRECTOR *Fdo.Electrónicamente* Carlos Conradl Monner	EL DIRECTOR DEL PROYECTO *Fdo.Electrónicamente* Iván Domingo Ibáñez Nova	ING. AUTOR DEL PROYECTO *Fdo.Electrónicamente* Jorge Garrido Holgado ICCP NºColeg. 34122	EMPRESA CONSULTORA saitec engineering	TITULO PROYECTO 02/23 DE RENOVACIÓN DEL RAMAL DE SAN MIGUEL DE SALINAS DESDE VISTABELLA (AC/VARIOS)	ESCALAS 0 5 10 20 30 40 m. 1:1.000 UNE A1 ORIGINALES	TITULO DEL PLANO. EXPROPIACIONES PLANTAS	PLANO Nº 12.1 HOJA 5 DE 10

LEYENDA

- CONDUCCIÓN PROYECTADA
- CONDUCCIÓN EXISTENTE
- CONDUCCIÓN EXISTENTE
- PARCELAS
- SUBPARCELAS
- 1006902XH REFERENCIA CATASTRAL DE PARCELA AFECTADA
- Nº REFERENCIA — SUBPARCELA
- POLÍGONO — PARCELA CATASTRAL
- EXPROPIACIÓN PLENO DOMINIO
- OCUPACIÓN TEMPORAL
- SERVIDUMBRE
- SERVIDUMBRE EXISTENTE CORRESPONDIENTE A MCT
- EXPROPIACIÓN EXISTENTE CORRESPONDIENTE A MCT
- EXPROPIACIÓN EXISTENTE DE OLEODUCTO

P15637J-SR-PCT-P120100000-V03.dwg

GOBIERNO DE ESPAÑA
VICEPRESIDENCIA TERCERA DEL GOBIERNO
MINISTERIO PARA LA TRANSICIÓN ECOLÓGICA Y EL RETO DEMOGRÁFICO
Mancomunidad de los Canales del Taibilla

Vº Bº DEL DIRECTOR	EL DIRECTOR DEL PROYECTO	ING. AUTOR DEL PROYECTO	EMPRESA CONSULTORA
Fdo.Electrónicamente	*Fdo.Electrónicamente*	*Fdo.Electrónicamente*	saitec engineering
Carlos Conradi Monner	Iván Domingo Ibáñez Nova	Jorge Garrido Holgado ICCP Nº Coleg. 34122	

TITULO: PROYECTO 02/23 DE RENOVACIÓN DEL RAMAL DE SAN MIGUEL DE SALINAS DESDE VISTABELLA (AC/VARIOS)

ESCALAS: UNE A1 ORIGINALES — 0 5 10 20 30 40 m. 1:1.000

TITULO DEL PLANO: EXPROPIACIONES
PLANTAS

PLANO Nº 12.1

HOJA 6 DE 10

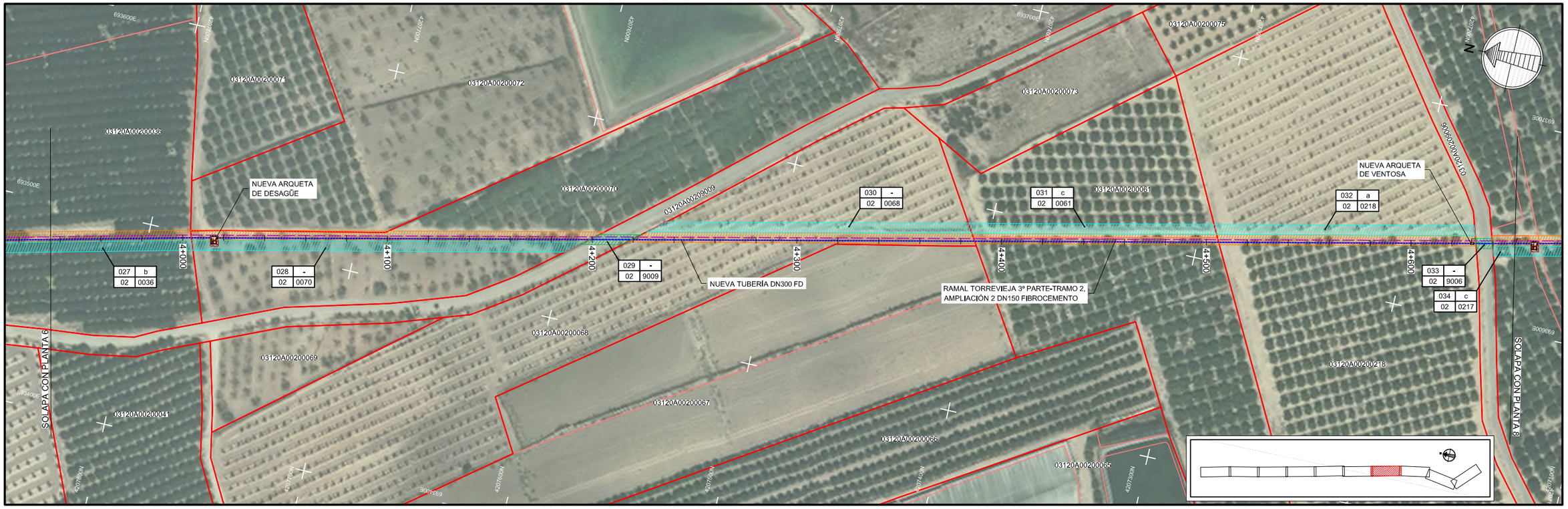

LEYENDA

- CONDUCCIÓN PROYECTADA
- CONDUCCIÓN EXISTENTE
- CONDUCCIÓN EXISTENTE
- PARCELAS
- SUBPARCELAS
- 1006902XH REFERENCIA CATASTRAL DE PARCELA AFECTADA
- Nº REFERENCIA / POLÍGONO — SUBPARCELA / PARCELA CATASTRAL
- EXPROPIACIÓN PLENO DOMINIO
- OCUPACIÓN TEMPORAL
- SERVIDUMBRE
- SERVIDUMBRE EXISTENTE CORRESPONDIENTE A MCT
- EXPROPIACIÓN EXISTENTE CORRESPONDIENTE A MCT
- EXPROPIACIÓN EXISTENTE DE OLEODUCTO

P1567ZJ-SR-PCT-P120100000-V03.dwg

GOBIERNO DE ESPAÑA VICEPRESIDENCIA TERCERA DEL GOBIERNO MINISTERIO PARA LA TRANSICIÓN ECOLÓGICA Y EL RETO DEMOGRÁFICO	Mancomunidad de los Canales del Taibilla	Vº Bº DEL DIRECTOR *Fdo.Electrónicamente* Carlos Conradl Monner	EL DIRECTOR DEL PROYECTO *Fdo.Electrónicamente* Iván Domingo Ibáñez Nova	ING. AUTOR DEL PROYECTO *Fdo.Electrónicamente* Jorge Garrido Holgado ICCP NºColeg. 34122	EMPRESA CONSULTORA saitec engineering	TITULO PROYECTO 02/23 DE RENOVACIÓN DEL RAMAL DE SAN MIGUEL DE SALINAS DESDE VISTABELLA (AC/VARIOS)	ESCALAS 0 5 10 20 30 40 m. 1:1.000 UNE A1 ORIGINALES	TITULO DEL PLANO. EXPROPIACIONES PLANTAS	PLANO Nº 12.1 HOJA 7 DE 10

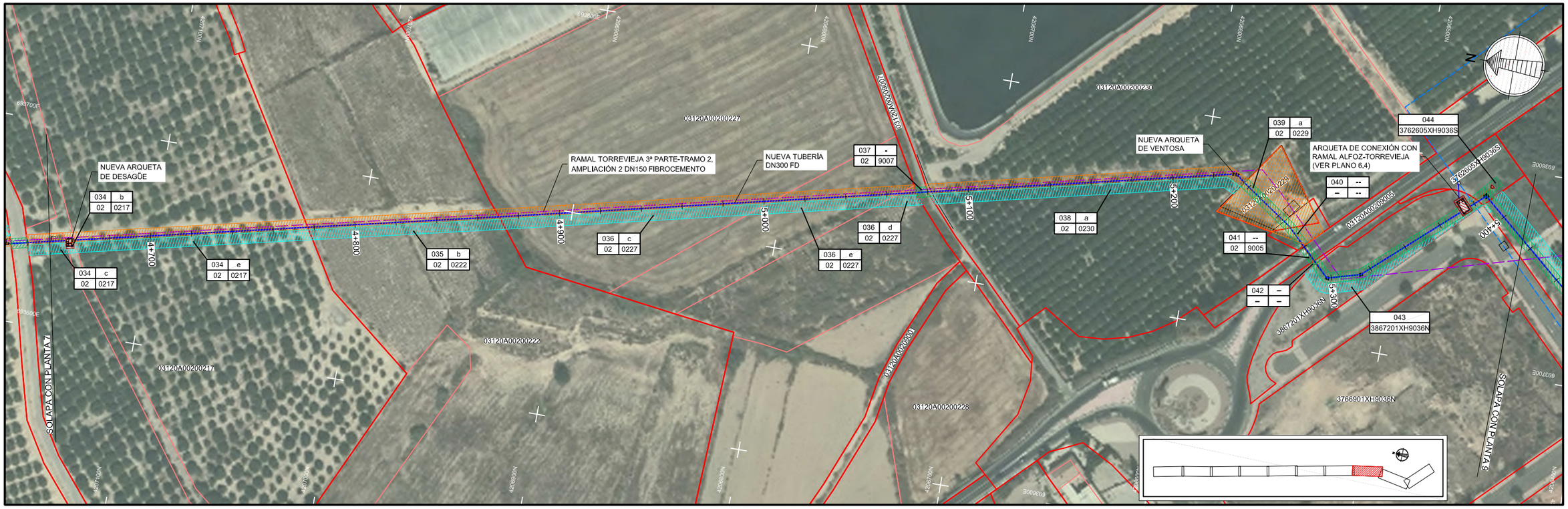

LEYENDA

- CONDUCCIÓN PROYECTADA
- CONDUCCIÓN EXISTENTE
- CONDUCCIÓN EXISTENTE
- PARCELAS
- SUBPARCELAS
- 1006902XH REFERENCIA CATASTRAL DE PARCELA AFECTADA
- Nº REFERENCIA / POLÍGONO — SUBPARCELA / PARCELA CATASTRAL
- EXPROPIACIÓN PLENO DOMINIO
- OCUPACIÓN TEMPORAL
- SERVIDUMBRE
- SERVIDUMBRE EXISTENTE CORRESPONDIENTE A MCT
- EXPROPIACIÓN EXISTENTE CORRESPONDIENTE A MCT
- EXPROPIACIÓN EXISTENTE DE OLEODUCTO

P1567ZJ-SR-PCT-P12010000-V03.dwg

GOBIERNO DE ESPAÑA
VICEPRESIDENCIA TERCERA DEL GOBIERNO
MINISTERIO PARA LA TRANSICIÓN ECOLÓGICA Y EL RETO DEMOGRÁFICO

Mancomunidad de los Canales del Taibilla

Vº Bº DEL DIRECTOR	EL DIRECTOR DEL PROYECTO	ING. AUTOR DEL PROYECTO	EMPRESA CONSULTORA
Fdo.Electrónicamente	*Fdo.Electrónicamente*	*Fdo.Electrónicamente*	saitec engineering
Carlos Conradl Monner	Iván Domingo Ibáñez Nova	Jorge Garrido Holgado ICCP NºColeg. 34122	

TITULO
PROYECTO 02/23 DE RENOVACIÓN DEL RAMAL DE SAN MIGUEL DE SALINAS DESDE VISTABELLA (AC/VARIOS)

ESCALAS
UNE A1 ORIGINALES
0 5 10 20 30 40 m.
1:1.000

TITULO DEL PLANO.
EXPROPIACIONES
PLANTAS

PLANO Nº 12.1
HOJA 8 DE 10

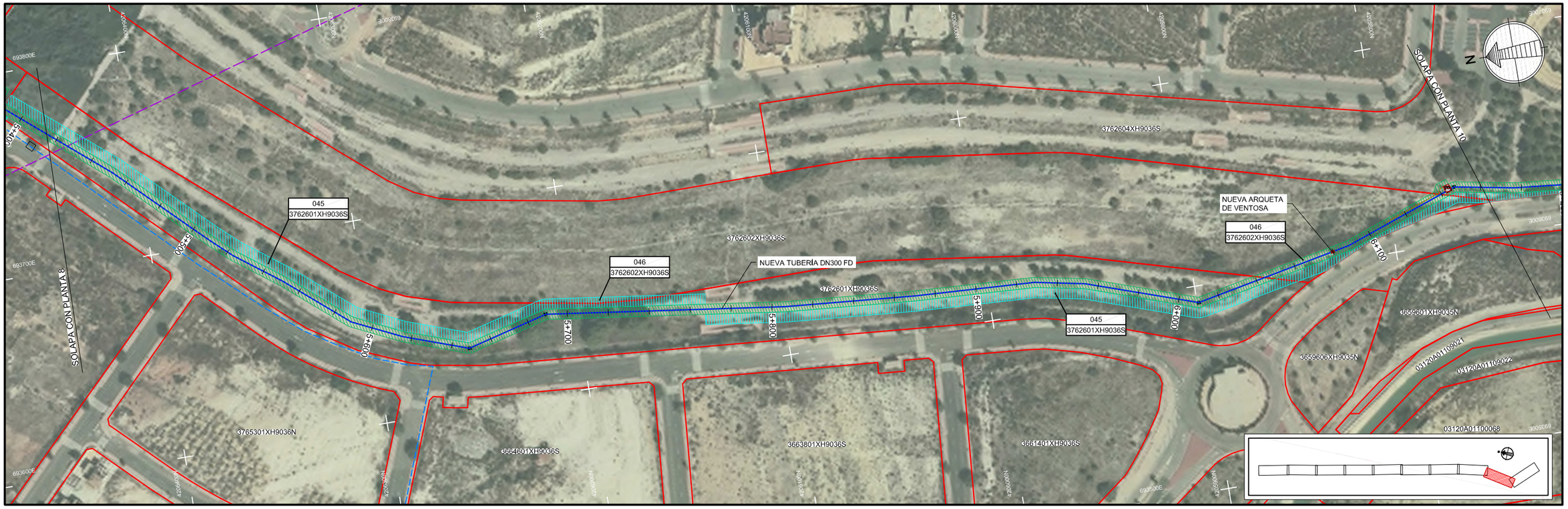

LEYENDA

- CONDUCCIÓN PROYECTADA
- CONDUCCIÓN EXISTENTE
- CONDUCCIÓN EXISTENTE
- PARCELAS
- SUBPARCELAS
- 1006902XH REFERENCIA CATASTRAL DE PARCELA AFECTADA
- Nº REFERENCIA / POLÍGONO — SUBPARCELA / PARCELA CATASTRAL
- EXPROPIACIÓN PLENO DOMINIO
- OCUPACIÓN TEMPORAL
- SERVIDUMBRE
- SERVIDUMBRE EXISTENTE CORRESPONDIENTE A MCT
- EXPROPIACIÓN EXISTENTE CORRESPONDIENTE A MCT
- EXPROPIACIÓN EXISTENTE DE OLEODUCTO

P15672J-SR-PCT-P12010000-V03.dwg

GOBIERNO DE ESPAÑA VICEPRESIDENCIA TERCERA DEL GOBIERNO MINISTERIO PARA LA TRANSICIÓN ECOLÓGICA Y EL RETO DEMOGRÁFICO	Mancomunidad de los Canales del Taibilla	Vº Bº DEL DIRECTOR *Fdo.Electrónicamente* Carlos Conradl Monner	EL DIRECTOR DEL PROYECTO *Fdo.Electrónicamente* Iván Domingo Ibáñez Nova	ING. AUTOR DEL PROYECTO *Fdo.Electrónicamente* Jorge Garrido Holgado ICCP NºColeg. 34122	EMPRESA CONSULTORA saitec engineering	TITULO PROYECTO 02/23 DE RENOVACIÓN DEL RAMAL DE SAN MIGUEL DE SALINAS DESDE VISTABELLA (AC/VARIOS)	ESCALAS UNE A1 ORIGINALES 0 5 10 20 30 40 m. 1:1.000	TITULO DEL PLANO. EXPROPIACIONES PLANTAS	PLANO Nº 12.1 HOJA 9 DE 10

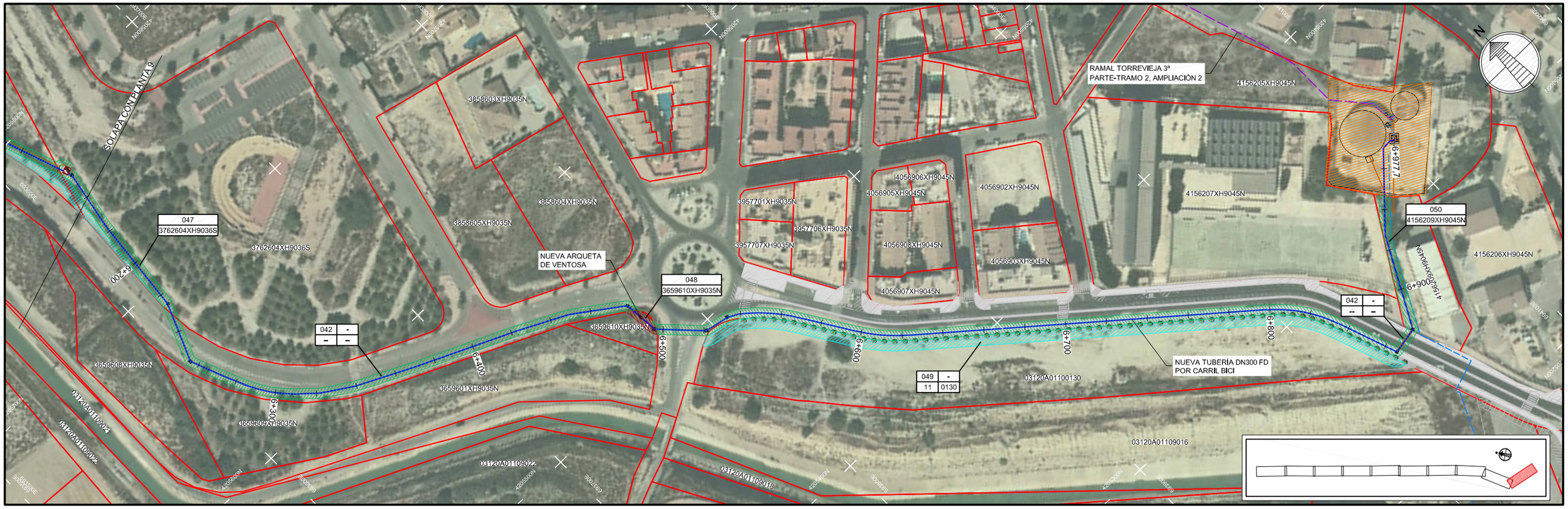

LEYENDA

- CONDUCCIÓN PROYECTADA
- CONDUCCIÓN EXISTENTE
- CONDUCCIÓN EXISTENTE
- PARCELAS
- SUBPARCELAS
- 1006902XH REFERENCIA CATASTRAL DE PARCELA AFECTADA
- Nº REFERENCIA / POLÍGONO — SUBPARCELA / PARCELA CATASTRAL
- EXPROPIACIÓN PLENO DOMINIO
- OCUPACIÓN TEMPORAL
- SERVIDUMBRE
- SERVIDUMBRE EXISTENTE CORRESPONDIENTE A MCT
- EXPROPIACIÓN EXISTENTE CORRESPONDIENTE A MCT
- EXPROPIACIÓN EXISTENTE DE OLEODUCTO

P15672J-SR-PCT-P12010000-V03.dwg

GOBIERNO DE ESPAÑA
VICEPRESIDENCIA TERCERA DEL GOBIERNO
MINISTERIO PARA LA TRANSICIÓN ECOLÓGICA Y EL RETO DEMOGRÁFICO

Mancomunidad de los Canales del Taibilla

Vº Bº DEL DIRECTOR	EL DIRECTOR DEL PROYECTO	ING. AUTOR DEL PROYECTO	EMPRESA CONSULTORA	TITULO	ESCALAS	TITULO DEL PLANO.	PLANO Nº
Fdo.Electrónicamente Carlos Conradl Monner	*Fdo.Electrónicamente* Iván Domingo Ibáñez Nova	*Fdo.Electrónicamente* Jorge Garrido Holgado ICCP NºColleg. 34122	saitec engineering	PROYECTO 02/23 DE RENOVACIÓN DEL RAMAL DE SAN MIGUEL DE SALINAS DESDE VISTABELLA (AC/VARIOS)	UNE A1 ORIGINALES — 0 5 10 20 30 40 m. 1:1.000	EXPROPIACIONES PLANTAS	12.1 HOJA 10 DE 10